



# प्राज्ञ मिर्गी रोग निवारक समिति (रजि.)

Pragya Mirgi Rog Niwarak Samiti (Regd.) Gulabpura

रेफरल हॉस्पिटल रोड, गुलाबपुरा-311021 जिला-भीलवाड़ा (राज.)



1. यह मिर्गी हॉस्पिटल मिर्गी रोगियों की सेवा में समर्पित भाव से गत 42 वर्षों से कार्य कर रहा है। नानकवंश के प्रवर्तक प.पू. श्री पन्नालाल जी महाराज की पुण्य स्मृति में सन् 1978 से कार्यरत है। संस्था का अपना भवन है। डॉक्टर्स व ऑफिस आदि के लिए सात बड़े कमरे व रोगियों के लिए बड़ा हॉल है। पर्यावरण भी अच्छा है। सुन्दर बगीचा भी है।
2. इस हॉस्पिटल में लगभग 65-70 जिलों व 5-6 राज्यों के मरीज अपने इलाज के लिए आते हैं, उसका विवरण संलग्न है।
3. मरीजों को स्थानीय डॉक्टरों के द्वारा जांच के बाद एलोपैथिक दवाइयाँ निशुल्क दी जाती है।
4. इस रोग की जांच के लिए EEG मशीन की सेवाएँ उपलब्ध है। इस जांच से एवं अन्य दवाइयाँ जो यहां से दी जाती है उससे 80-85% मरीज स्वस्थ हो जाते हैं परन्तु रोगी को पूर्ण स्वस्थ होने के लिए कम से कम 4-5 साल दवाई लेनी पड़ती है।
5. यहाँ के स्थानीय डॉक्टर चण्डक सा. MD (प्राइवेट), डॉ. जी.एल.गुप्ता जी MD, डॉ. राठौड़ सा. MBBS, डॉ. मीना सा. MBBS (सभी सरकारी अस्पताल में) की सेवाएँ बराबर मिलती है। पूर्ण समर्पण भाव से ये सभी डॉक्टर सेवाएँ देते हैं। सभी महत्वपूर्ण जेनेरिक एवं ब्रान्डेड दवाइयाँ दी जाती है।
6. हर माह के चौथे मंगलवार को एक केम्प लगता है जिसमें डॉ. आर.के. सुरेखा न्यूरो फिजिशियन व उनकी डॉक्टरों की टीम M.G. Hospital जयपुर से आती है और मरीजों को देखना व परामर्श निःशुल्क किया जाता है। आवश्यकता होने पर EEG जाँच भी की जाती है। (यह केम्प कोरोनाकाल की वजह से मार्च 2020 से बन्द था, जो नवम्बर 2021 से पुनः शुरू हो गया है।
7. इतने वर्षों से सेवा में रहने की वजह है कि मरीजों में यह विश्वास बैठ गया है कि वे यहाँ की दवाई से बिल्कुल ठीक हो जाते हैं जबकि यह दवाइयाँ स्थानीय बाजारों में भी मिलती है। फिर भी बहुत दूर से बस, ट्रेन व अपने साधन से आते हैं। यह हमने इस कोरोना काल में बहुत अच्छी तरह देखा है। आवागमन के साधन न होते हुए भी अपने-अपने साधनों से 50-500 किमी. के रोगी यहां आते हैं और दवाई लेकर गए हैं।
8. इस हॉस्पिटल की भी अपनी वेबसाईट है - [pragyaepilepsycare.in](http://pragyaepilepsycare.in) इसमें इस हॉस्पिटल के बारे में पूरी जानकारी ले सकते हैं।
9. आपकी जानकारी के लिए गत वर्ष का ब्योरा इस प्रकार है (अप्रैल 2020 से मार्च 2021) (कोरोना काल में)
 

(a) रोगियों की औसतन प्रतिमाह संख्या जिन्होंने रेगुलर यहां से दवाई ली	- 1870
(b) मासिक केम्प में औसतन रोगियों की संख्या	- 125
(c) पिछले साल नये रोगियों की संख्या	- लगभग 1500
(d) सभी प्रकार की दवाइयों की टेबलेट की संख्या	- लगभग 70 लाख टेबलेट्स

(जो गत वर्ष में वितरित की गईं)

( 2 )

10. गत छः वर्षों में जिन मरीजों ने यहां से ईलाज कराया, उनका विवरण निम्न प्रकार है :

वर्ष	मरीजों की संख्या			प्रतिमाह औसत मरीजों की संख्या	दवाई की मात्रा (लगभग) जो वर्ष में वितरित की गई
	नए	पुराने	कुल		
2015-16	1,969	35,384	37,353	3,112	~77 लाख टेबलेट्स
2016-17	2,147	28,272	30,419	2,534	~82 लाख टेबलेट्स
2017-18	2,098	25,738	27,836	2,319	~87 लाख टेबलेट्स
2018-19	2,136	26,109	28,245	2,353	~88 लाख टेबलेट्स
2019-20	2,170	26,342	28,512	2,376	~90 लाख टेबलेट्स
*2020-21	1,510	18,730	20,240	1,686	~70 लाख टेबलेट्स

11. मासिक केम्प में रोगियों को योग का अभ्यास योग विशेषज्ञ द्वारा कराया जाता है व रोग के बारे में काउन्सलिंग की जाती है।
12. रोगियों को मिरगी रोग के बारे में और अधिक जानकारी के लिए हाल में मिरगी रोग संबंधी जानकारी टीवी द्वारा एवं विशेषज्ञ डॉक्टरों के वीडियो दिखाए जाते हैं।
13. हॉस्पिटल की एक कार्यकारिणी समिति है जो इस हॉस्पिटल की देखरेख करती है जो कि मातृ संस्था श्री नानक श्रावक समिति बिजयनगर द्वारा हर तीन साल में बनाई जाती है।
14. हॉस्पिटल का आय-व्यय का सी.ए. द्वारा ऑडिट किया जाता है। यह एक रजिस्टर्ड संस्था है। इसमें दानदाताओं को इनकमटेक्स में 80जी की सुविधा भी उपलब्ध है। यह संस्था समाज के दानदाताओं के सहयोग से चलती है। सालाना लगभग रु. 40.00 लाख का व्यय होता है। दानदाताओं की विभिन्न प्रकार की केटेगरी निम्नलिखित है—
- (1) प्रतिवर्ष में 1 दिन दवाई देने वाले का नाम  
प्रतिवर्ष 1 दिन दानदाताओं के नाम नोटिस बोर्ड पर लिखे जाते हैं— रु. 5000/-
- (2) निम्नलिखित केटेगरी के नाम हॉस्पिटल के बड़े बोर्ड पर स्थाई रूप से लिखे जाते हैं —
- (a) महास्तम्भ सदस्य — रु. 11000/-
- (b) विशिष्ट सदस्य — रु. 11000/- से 49999/- तक
- (c) भामाशाह — रु. 50000/- एवं उनसे ऊपर
- (d) विशिष्ट सहयोग भवन निर्माण, मशीन क्रय व — स्थाई रूप से बोर्ड पर नाम अन्य सहयोग
15. संस्था के बैंक अकाउन्ट नम्बर निम्नलिखित है—  
**SBI Bank – 38411214891 IFSC – SBIN0051091**  
**ICICI Bank – 667405008501 IFSC – ICIC0006674,**  
**Bank of Baroda – 10220100012111 IFSC – BARB0GULABP**
16. डॉ. प्रताप संचेती न्यूरोफिजिथियन जोधपुर, डॉ. आर.के.सुरेखा न्यूरोफिजिथियन जयपुर, डॉ. सतीश जैन न्यूरोफिजिथियन दिल्ली (पूर्व अध्यक्ष अखिल भारतीय मिरगी संगठन दिल्ली), हमारे सलाहकार मण्डल है। हम अखिल भारतीय मिरगी संगठन दिल्ली के सदस्य भी हैं।
17. अब तक उपरोक्त डॉक्टर सा. के अलावा डॉ. निर्मल सूरिया बम्बई, डॉ. गगनदीप लुधियाना, डॉ. मीना गुप्ता, डॉ. मंजरी त्रिपाठी (AIIMS दिल्ली) व न्यूरोफिजिथियन महानुभावों ने इस अस्पताल का निरीक्षण किया एवं संस्था द्वारा दी जा रही सेवाओं की भूरी-भूरी प्रशंसा की।
18. सभी महानुभावों से सविनय निवेदन है कि इसे अधिक से अधिक प्रसारित करें ताकि अपने-अपने क्षेत्र में जो भी मिरगी के रोगी हैं वो यहाँ के इलाज से फायदा उठा सकते हैं और आप उनके स्वास्थ्य सुधार में सहायक हो सकते हैं।
19. **संस्था ने भारत सरकार के नीति आयोग के NGO Portal पर भी पंजीयन करवा रखा है जिसके युनिक आई.डी. RJ/2021/0283319 है।**  
हमारा सभी दानदाताओं से सविनय प्रार्थना है कि इस पुनीत कार्य में सहयोग कर पुण्य अर्जित करेंगे ऐसी आशा करते हैं। सधन्यवाद।

इस विषय में अधिक जानकारी के लिए निम्नलिखित नम्बर पर सम्पर्क कर सकते हैं—

**कार्यालय समय – प्रातः 9:00 से दोपहर 3:00 तक**

**Ph. 01483-223969, Mobile : 9413823969, 8003597108**



Location on the map



Late Shri Panalal ji Marasa

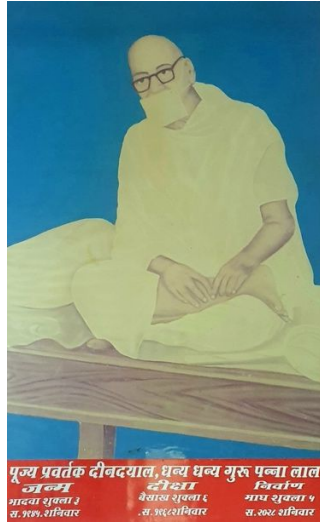

Patient Diary in Hindi

**श्री प्राज्ञ मिर्गी रोग निवारक समिति एवं अनुसंधान केन्द्र**  
**SHRI PRAGYA EPILEPSY & RESEARCH CENTER**  
 मुंबई-3311 021 (राजस्थान) फोन: 01433-223969  
 मोबा: 941388279 Email: pragyamirg@gmail.com  
 स्थापित: 1978

**असुरात का समय:** रविवार पूर्ण अन्काल (शुक्र को चर्ब चिपल धन रतन है)  
**नासि से सितम्बर:** प्रा 9:30 AM से 1:30 PM सा 1:30 PM से 6:30 PM  
**अस्पताल का समय:** उन्वदर से फरवरी प्रा 9:30 AM से 1:00 PM सा 4:00 PM से 6:00 PM

**मिर्गी मार्गदर्शिका एवं रोगी उपचार डायरी**

<b>अध्यक्ष</b> कमलचंद खटोड़, टैलेंट मो. 09840441000	<b>वरिष्ठ उपाध्यक्ष</b> मूलचंद नाबेड़ा, विक्रमनगर मो. 9829795227	<b>मंत्री</b> पेरसमल बाबेल, जयपुर मो. 09413880279
<b>सदस्यी</b> सुनील लोढा, गुजरात मो. 9214833419	<b>स्वयंस्वायक</b> पदमचंद लोढा, गुजरात मो. 8003597108	<b>शिबिर प्रगारी</b> मदनलाल लोढा, गुजरात मो. 9460994381

Photos of Hospital



Monthly camps



Patient checkup



Patients gathering at camps.



Yoga exercises



घेवरचंद श्रीश्रीमाल  
अध्यक्ष  
मो. 9413880279

मूलचंद नाबेड़ा  
कार्याध्यक्ष  
मो. 9829795227

पारसमल बाबेल  
कोषाध्यक्ष  
मो. 9950512415

पदमचंद खटोड़  
मंत्री  
मो. 9314390043